SCUOLA d'INFANZIA
SAN GIUSEPPE ARTIGIANO

via Cuneo 2
Settimo Torinese

SEZIONE PRIMAVERA

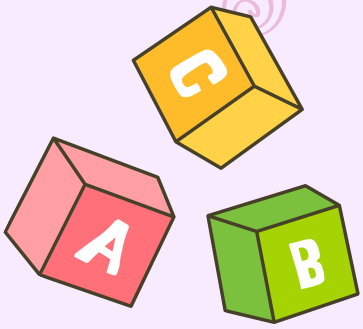

iscrizioni
dal 5 marzo
al 24 aprile 2024 presso la
segreteria della scuola

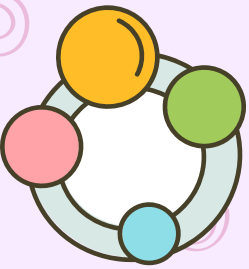

per info: 3775760289
scuola@scuolainfanziasangiuseppeartigiano.it

SCUOLA d'iNfaNzIA
SAN GIUSEPPE ARTIGIANO

La SEZIONE PRIMAVERA accoglie i bambini che compiono 24 mesi
tra il 1° gennaio e il 31 dicembre 2024.

I bambini che compiono 24 mesi
tra il 1° settembre e il 31 dicembre 2024
possono iniziare la frequenza solo al compimento dei due anni.

La sezione primavera può accogliere un massimo di 20 bambini.

PERIODO del servizio: dal 5 settembre 2024 al 30 giugno 2025. Nel mese di luglio è previsto il servizio di centro estivo insieme alle sezioni della scuola dell'infanzia, per le famiglie che ne faranno richiesta.

ANCHE PER LA SEZIONE PRIMAVERA E' POSSIBILE USUFRUIRE DEL BONUS NIDO